Apoštolská posloupnost

v linii posloupnosti

Nejdůstojnější*
Garland F. Byers, Jr., J.D., D.D.‡
Biskup pro národy, z apoštolského pověření



Poslední večeře od Leonarda da Vinci (1495–1498) v refektáři kláštera Santa Maria delle Grazie v Miláně: náš Pán s Dvanácti.

Volné dílo.

Co je apoštolská posloupnost

Apoštolská posloupnost je nepřerušená řada biskupů sahající až k apoštolům, které poslal Kristus, v níž byl každý biskup vysvěcen vkládáním rukou těch, kdo byli před ním. Raná Církev na ni poukazovala jako na svědectví, že její služba pochází od samotných apoštolů: svatý Kliment Římský o ní psal kolem roku 96 po Kr. a svatý Irenej z Lyonu kolem roku 180 po Kr. vyložil posloupnost římských biskupů od apoštolů až do své doby.

Křesťané se neshodují v tom, jaký má význam. Mnohé denominace zastávají názor, že apoštolská posloupnost nemá žádnou váhu a že věrnost Církve spočívá v zachovávání učení apoštolů, nikoli v nějaké linii biskupů. Jiné ji pokládají za nezbytnou pro pravou službu a pravé svátosti, mezi nimi Římskokatolická církev, pravoslavné církve, orientální pravoslavné církve a Církev Východu, zatímco anglikánské a některé luterské církve si jí váží. Také v rámci mnoha denominací se názory na to, jak velký význam má původ biskupa od apoštola Kristova, různí.

Dvanáct a Sedmdesát

Někteří v křesťanské víře rozlišují mezi původními Dvanácti apoštoly a Sedmdesáti, které Pán „vyvolil" a „poslal ... po dvou před tváří svou" (Lukáš 10,1). Jedni i druzí byli pověřeni samým Kristem, aby hlásali Boží Království, uzdravovali a nesli jeho moc: „Kdož vás slyší, mne slyší" (Lukáš 10,16).

Biskup Byers zastává názor, že Sedmdesát znalo Krista osobně a bylo jím osobně pověřeno; Pán je znal natolik dobře, že je poslal konat své dílo. Proto má za to, že apoštolská posloupnost zahrnuje Sedmdesát stejně jako původních Dvanáct. Svatý Pavel, povolaný po Zmrtvýchvstání jako apoštol národů, byl Dvanácti přijat za pravého apoštola; ti mu „podali svých pravic ... na tovaryšství" (Galatským 2,9).

Linie posloupnosti na těchto stránkách

Biskup Byers zde uvádí své apoštolské linie k veřejnému nahlédnutí a pro užitek křesťanských věřících. Každá stránka sleduje jednu linii od jejího apoštola, biskupa po biskupovi, až k biskupovi Byersovi. Ve většině případů sleduje každá linie až k apoštolovi přímo seznamy biskupů vedené církvemi uvedenými na její stránce, tytéž seznamy, podle nichž tyto církve odvozují svou vlastní apoštolskou posloupnost, a svatí jmenovaní v každé linii jsou ti, které tyto církve ctí.

Osvědčení o ordinaci a biskupském svěcení biskupa Byerse spolu s fotografiemi z jeho svěcení jsou uvedena na stránce O biskupovi.

Ať už se na Sedmdesát pohlíží jakkoli, biskup Byers má platnou apoštolskou posloupnost od čtyř z původních Dvanácti – svatého Petra, svatého Ondřeje, svatého Jana a svatého Tomáše – a také od svatého Pavla, apoštola národů. Mimochodem lze poznamenat, že k roku 2026 odvozuje současný římský biskup podle své hlavní linie svěcení svou apoštolskou posloupnost pouze od

svatého Petra; a současný patriarcha moskevský a celé Rusi podle své hlavní linie svěcení odvozuje svou apoštolskou posloupnost rovněž pouze od svatého Petra, a to přes antiochijský stolec. Současná arcibiskupka z Canterbury podle své hlavní linie svěcení odvozuje svou apoštolskou posloupnost od jediného apoštola, a to přes stolec v Canterbury; současný syrský pravoslavný patriarcha antiochijský podle své hlavní linie svěcení pouze od svatého Petra, přes antiochijský stolec; a současný katolikos-patriarcha Asyrské církve Východu podle seznamu této církve od svatého Tomáše, přes stolec v Seleukii-Ktésifónu.

Pokud jde o Sedmdesát, má biskup Byers apoštolskou posloupnost od pěti, které církve uctívají jako apoštoly ze Sedmdesáti: od svatého Tadeáše (Addai), apoštola Edessy; svatého Lina, prvního římského biskupa po svatém Petrovi; svatého Evodia, prvního antiochijského biskupa po svatém Petrovi; svatého Stachya, prvního biskupa Byzantia; a svatého Trofima, prvního biskupa v Arles.

Prameny a ověření

Tyto linie byly převzaty z knihy apoštolských linií, kterou biskup Byers obdržel při svém biskupském svěcení v roce 2013. Nebyly prostě jen opsány. Každý článek byl prozkoumán a ověřen vlastním bádáním biskupa Byerse, a to podle seznamů biskupů vedených církvemi uvedenými na jednotlivých stránkách a podle standardních historických záznamů biskupské posloupnosti, mezi nimi záznamů Svatého stolce o římské posloupnosti, seznamů Ekumenického patriarchátu konstantinopolského a antiochijských patriarchátů, záznamů Ruské pravoslavné, Starokatolické, Syrské pravoslavné a Asyrské církve a díla Williama Stubbse *Registrum Sacrum Anglicanum*, rejstříku svěcení anglických biskupů.

Tam, kde se tyto záznamy od knihy liší, byly upřednostněny záznamy a linie byly opraveny. Linie uváděné v knize, které nebylo možno ze záznamů ověřit, byly vypuštěny. Každého biskupa jmenovaného na těchto stránkách si čtenář může ověřit v záznamech jeho vlastní církve.

Apoštolské linie v přehledu

Biskup Byers má apoštolskou posloupnost od deseti apoštolů, čtyř z původních Dvanácti, svatého Pavla a pěti ze Sedmdesáti, a to jedenácti samostatnými cestami, z nichž každá je vyložena na vlastní stránce níže. Čísla udávají jeho místo v každé linii.

Apoštolové

Apoštol	Cesty	Biskup Byers
sv. Petr	Řím (Rebiba–Brazílie) · Řím (Utrecht) · Antiochie (melkitská linie) · Antiochie (pravoslavná linie) · Antiochie (syrská pravoslavná linie)	245 · 252 · 169 · 165 · 146
sv. Ondřej	Kyjev–Moskva · Konstantinopol–Albánie	173 · 264
sv. Jan	Canterbury · Skotsko–Seabury	126 · 132
sv. Tomáš	Církev Východu	112
sv. Pavel	Canterbury · Skotsko–Seabury	128 · 134

Ze Sedmdesáti

Jeden ze Sedmdesáti	Cesty	Biskup Byers
sv. Tadeáš (Addai)	Církev Východu	111
sv. Linus	Rebiba–Brazílie · Utrecht	244 · 251
sv. Evodius	Melkitská · pravoslavná · syrská pravoslavná	168 · 164 · 145
sv. Stachys	Kyjev–Moskva · Konstantinopol–Albánie	172 · 263
sv. Trofim	Canterbury · Skotsko–Seabury	127 · 133

Podle téhož měřítka, tedy hlavní linie svěcení, má každá z hlav starobylých církví jedinou linii k jedinému apoštolovi. Biskup Byers sdílí linii s každou z nich, jak zaznamenává panel na stránce každého apoštola.

Hlavy církví k roku 2026

Hlava církve	Linie	Apoštol	Společná linie s biskupem Byersem
Římský biskup papež Lev XIV. *Římskokatolická církev*	1	sv. Petr	Řím (dvě cesty)
Patriarcha moskevský a celé Rusi, patriarcha Kirill	1	sv. Petr (přes Antiochii)	Antiochie, přes Moskvu

Hlava církve	Linie	Apoštol	Společná linie s biskupem Byersem
Ruská pravoslavná církev			
Arcibiskupka z Canterbury Sarah Mullally *Anglikánská církev (Church of England) a Anglikánské společenství*	1	Jeden apoštol, přes Canterbury	Canterbury (dvě cesty)
Syrský pravoslavný patriarcha antiochijský Ignatios Afrém II. *Syrská pravoslavná církev*	1	sv. Petr (přes Antiochii)	Antiochie (syrská pravoslavná linie)
Katolikos-patriarcha Východu Mar Awa III. *Asyrská církev Východu*	1	sv. Tomáš	Církev Východu
Biskup Byers	**11**	**Deset apoštolů**	—

Počet linií nic nepřidává k milosti svátosti svěcení, neboť postačuje jediná platná linie; jsou zde uvedeny jako záznam pro ty, kdo je chtějí prozkoumat. Apoštolská posloupnost není soutěž a biskup, který má mnoho linií, nemá o nic větší autoritu ani legitimitu než ten, kdo má jedinou linii, jež je spolehlivá a ověřitelná. Nic na těchto stránkách nemá být chápáno jako nárok na přednost před kterýmkoli biskupem, a už vůbec ne před těmi, kdo jsou zde jmenováni a kdo zasvětili celý svůj život službě Církvi. Linie jsou zdokumentovány proto, aby křesťanští věřící i kdokoli, kdo si přeje prozkoumat svěcení biskupa Byerse, nalezli fakta na jednom místě, a aby pozornost spočinula tam, kam patří: na Slově Božím a na evangeliu Ježíše Krista.

Svatí a mučedníci

Na stránce každého apoštola jsou ti z linie, kdo položili život za víru, označeni jako mučedníci, a ti, kdo byli kanonizováni nebo jinak povýšeni ke cti oltáře, jsou označeni svým postavením svatých nebo blahoslavených, ať už v pravoslavné tradici, v západní tradici, nebo v obou. Církve se liší v tom, které svaté uznávají a co vyžadují, než je člověk uctíván jako svatý; označení na každé stránce ukazují, která církev koho ctí. Týkají se pouze svatosti života a nemají žádný vliv na platnost jakéhokoli svěcení.

Zvolte apoštola a zobrazí se linie posloupnosti.

Apoštolové



Svatý Petr v Římě (Rebiba–Brazílie)

Apoštol a mučedník

Řím, Rebibova posloupnost, Brazílie a Amerika

Biskup Byers, č. 245 v posloupnosti



Svatý Petr v Římě (Utrecht)

Apoštol a mučedník

Řím, Francie, Utrecht, Anglie a Amerika

Biskup Byers, č. 252 v posloupnosti



Svatý Petr v Antiochii (melkitská linie)

Apoštol a mučedník

Antiochie, Melkitský patriarchát, Bejrút a Amerika

Biskup Byers, č. 169 v posloupnosti



Svatý Petr v Antiochii (pravoslavná linie)

Apoštol a mučedník

Antiochie, Pravoslavný patriarchát, Moskva a Amerika

Biskup Byers, č. 165 v posloupnosti

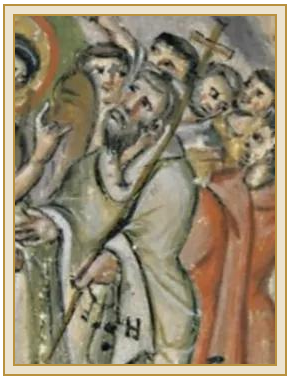

Svatý Petr v Antiochii (syrská pravoslavná linie)

Apoštol a mučedník



Svatý Ondřej (Kyjev–Moskva)

Prvopovolaný, apoštol a mučedník

Konstantinopol, Kyjev, Moskva a Amerika

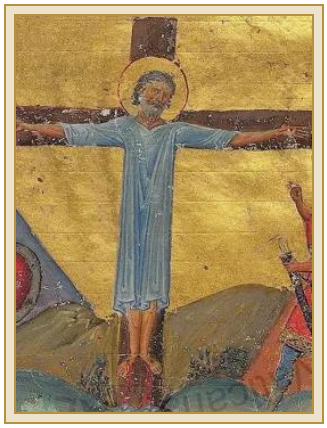

Svatý Ondřej (Konstantinopol–Albánie)

Prvopovolaný, apoštol a mučedník

Antiochie, Syrský pravoslavný patriarchát, Indie a Amerika

Biskup Byers, č. 146 v posloupnosti

Biskup Byers, č. 173 v posloupnosti

Konstantinopol, Albánie a Amerika

Biskup Byers, č. 264 v posloupnosti

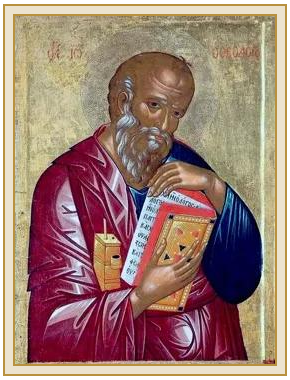

Svatý Jan (Canterbury)

Apoštol a evangelista

Smyrna, Lyon, Canterbury a Amerika

Biskup Byers, č. 126 v posloupnosti



Svatý Jan (Skotsko–Seabury)

Apoštol a evangelista

Smyrna, Lyon, Canterbury, Skotsko a Amerika

Biskup Byers, č. 132 v posloupnosti



Svatý Tomáš

Apoštol a mučedník

Církev Východu, Indie, Anglie a Amerika

Biskup Byers, č. 112 v posloupnosti

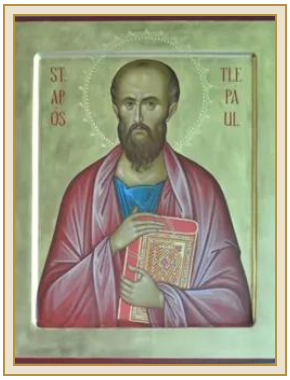

Svatý Pavel (Canterbury)

Apoštol národů a mučedník

Arles, Canterbury, Anglikánská církev a Amerika

Biskup Byers, č. 128 v posloupnosti

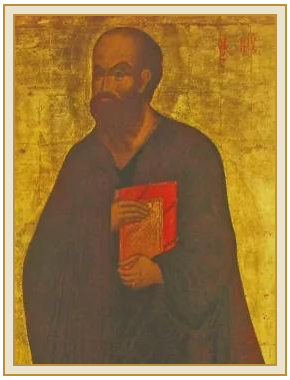

Svatý Pavel (Skotsko–Seabury)

Apoštol národů a mučedník

Arles, Canterbury, Skotsko a Amerika

Biskup Byers, č. 134 v posloupnosti

Ze Sedmdesáti



Svatý Tadeáš (Addai)

Jeden ze Sedmdesáti

Církev Východu, Indie, Anglie a Amerika

Biskup Byers, č. 111 v posloupnosti

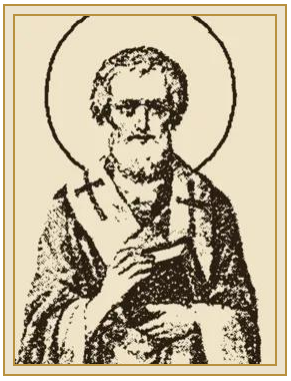

Svatý Linus (Rebiba–Brazílie)

Jeden ze Sedmdesáti

Řím, Rebibova posloupnost, Brazílie a Amerika

Biskup Byers, č. 244 v posloupnosti



Svatý Linus (Utrecht)

Jeden ze Sedmdesáti

Řím, Francie, Utrecht, Anglie a Amerika

Biskup Byers, č. 251 v posloupnosti



Svatý Evodius (melkitská linie)

Jeden ze Sedmdesáti

Antiochie, Melkitský patriarchát, Bejrút a Amerika

Biskup Byers, č. 168 v posloupnosti

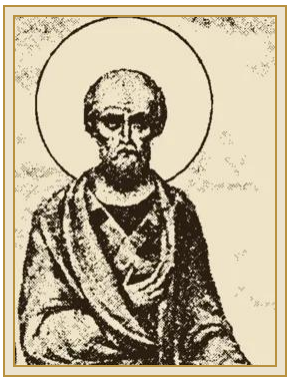

Svatý Evodius (pravoslavná linie)

Jeden ze Sedmdesáti

Antiochie, Pravoslavný patriarchát, Moskva a Amerika

Biskup Byers, č. 164 v posloupnosti



Svatý Evodius (syrská pravoslavná linie)

Jeden ze Sedmdesáti

Antiochie, Syrský pravoslavný patriarchát, Indie a Amerika

Biskup Byers, č. 145 v posloupnosti



Svatý Stachys (Kyjev–Moskva)

Jeden ze Sedmdesáti

Konstantinopol, Kyjev, Moskva a Amerika

Biskup Byers, č. 172 v posloupnosti

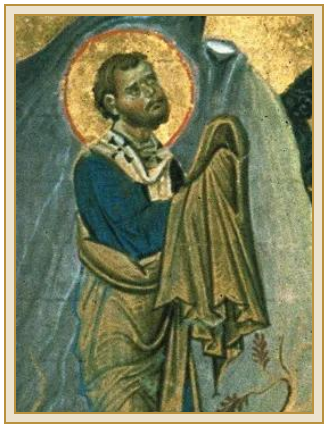

Svatý Stachys (Konstantinopol–Albánie)

Jeden ze Sedmdesáti

Konstantinopol, Albánie a Amerika

Biskup Byers, č. 263 v posloupnosti



Svatý Trofim (Canterbury)

Jeden ze Sedmdesáti

Arles, Canterbury, Anglikánská církev a Amerika

Biskup Byers, č. 127 v posloupnosti

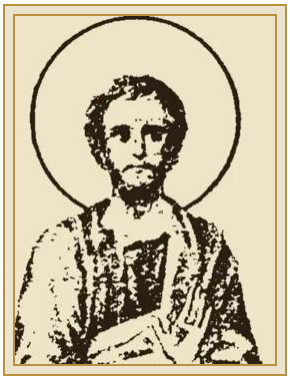

Svatý Trofim (Skotsko–Seabury)

Jeden ze Sedmdesáti

Arles, Canterbury, Skotsko a Amerika

Biskup Byers, č. 133 v posloupnosti



Ikony: sv. Petr, hora Sinaj, 6. století, public domain. Sv. Petr (Utrecht), lept Lucase Vorstermana II., 1660, Rijksmuseum, public domain. Sv. Petr v Antiochii (melkitská linie), chrám Zvěstování, Moskva, kolem roku 1399, public domain. Sv. Petr v Antiochii (pravoslavná linie), chrám sv. Sofie, Novgorod, kolem roku 1050, public domain. Sv. Ondřej, Walters Art Museum, Baltimore, public domain. Sv. Jan, Patmos, kolem roku 1500, public domain. Sv. Tomáš, 14. století, fotografie Herbert Frank, CC BY 2.0. Sv. Pavel, St. Paul's Episcopal Church, Seattle, fotografie Joe Mabel, CC BY-SA 3.0. Sv. Tadeáš, hora Sinaj, 10. století, public domain. Sv. Stachys, Lagoudera, Kypr, 1192, fotografie Dumbarton Oaks, CC0. Sv. Linus, ruské Životy svatých, 1903–1911, public domain. Sv. Linus (Utrecht), grafika, Rijksmuseum, public domain. Sv. Trofim, ambit kostela sv. Trofima, Arles, 12. století, fotografie uvolněná jako public domain. Sv. Evodius (melkitská linie), italská škola, 17. století, public domain. Sv. Evodius (pravoslavná linie), ruské Životy svatých, 1903–1911, public domain. Sv. Petr v Antiochii (syrská pravoslavná linie), Rabbulův evangeliář, roku 586 po Kr., public domain. Sv. Ondřej a sv. Stachys (Konstantinopol–Albánie), Menologion Basileia II., kolem roku 1000 po Kr., public domain. Sv. Pavel (Skotsko–Seabury), Spaso-Preobraženský klášter, Jaroslavl, public domain. Sv. Jan (Skotsko–Seabury), Kniha z Kellsu, kolem roku 800 po Kr., public domain. Sv. Trofim (Skotsko–Seabury), ruské Životy svatých, 1903–1911, public domain. Vše převzato z Wikimedia Commons; oříznuto a zmenšeno. Úplné údaje o původu jsou uvedeny na stránce každého apoštola.